

Travelport Smartpoint 7.0

Updates/Erneuerungen

Start of Message (SOM) kann überall plaziert werden

```
1 01CONTARTESE/MANUE X 12DEC 002 01CONTARTESE/MANUE  
3 01CONTARTESE/MANUE X 12JAN 004 01CONTARTESE/MANUE  
5 01CONTARTESE/MANUE X 01MAR 006 01CONTARTESE/MANUE  
7 01CONTARTESE/MANUE X 19MAY 008 01CONTARTESE/MANUE  
9 01CONTARTESE/MANUE X 28MAY 010 01CONTARTESE/MANUE  
1 01CONTARTESE/MANUE X 01JUN 012 01CONTARTESE/MANUE  
3 01CONTARTESE/MANUE X 07JUN> 014 01CONTARTESE/MANUE  
5 01CONTARTESE/MANUE X 19JUN 016 01CONTARTESE/MANUE
```

Mit der Eingabe **Shift+>** auf die gewünschte Stelle

oder **1 x HOME** – Cursor geht links – **2 x HOME** Cursor geht nach oben links

oder **1 x END** – Cursor geht nach rechts – **2 x END** Cursor geht nach unten links

Grid View Mode – Einstieg über Terminal / Grid View Mode (Vier Fenster)

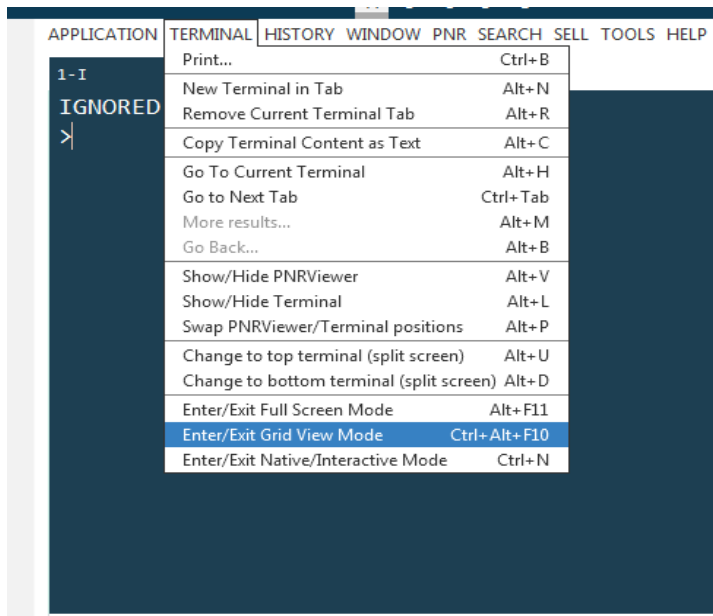

Im „Grid View“ Mode ist die Menuezeile verfügbar

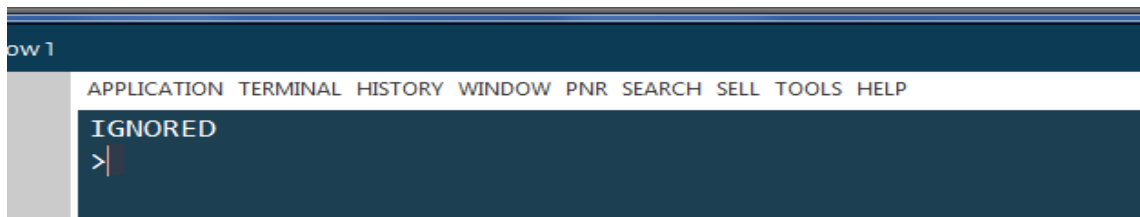

Menuezeile – über Terminal zur Print Eingabe oder mittels CTRL+B – genau gleich wie im Focalpoint

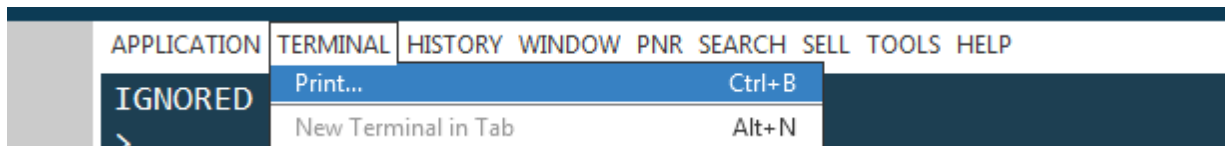

Fenster wechseln mit **CTRL 1** , **CTRL 2** ebenfalls analog dem Focalpoint

Zusätzliche Suchvarianten bei Eingabe des Zieles

Abfrage einer Air Availability mit kryptischen Eingaben:

>A11AUGZRH LON*LX++3*LX

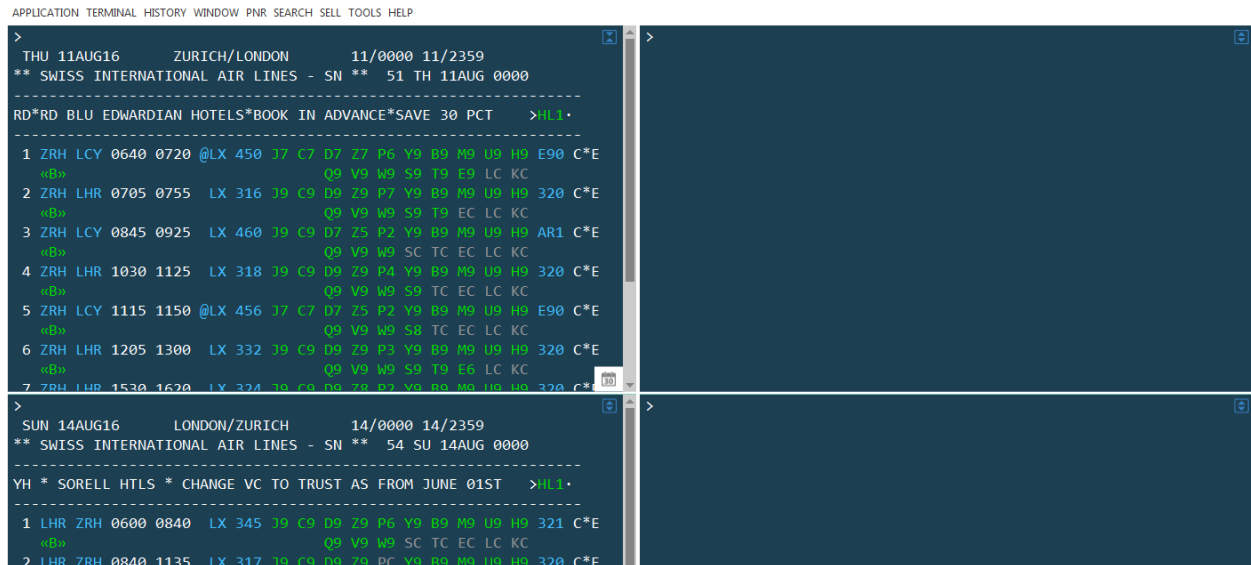

Eingabe der Air Availability mit der Air Availability Search Maske – Beispiel BA ZRH-LON gleiches Datum wie LX und mit Angabe der Airline BA

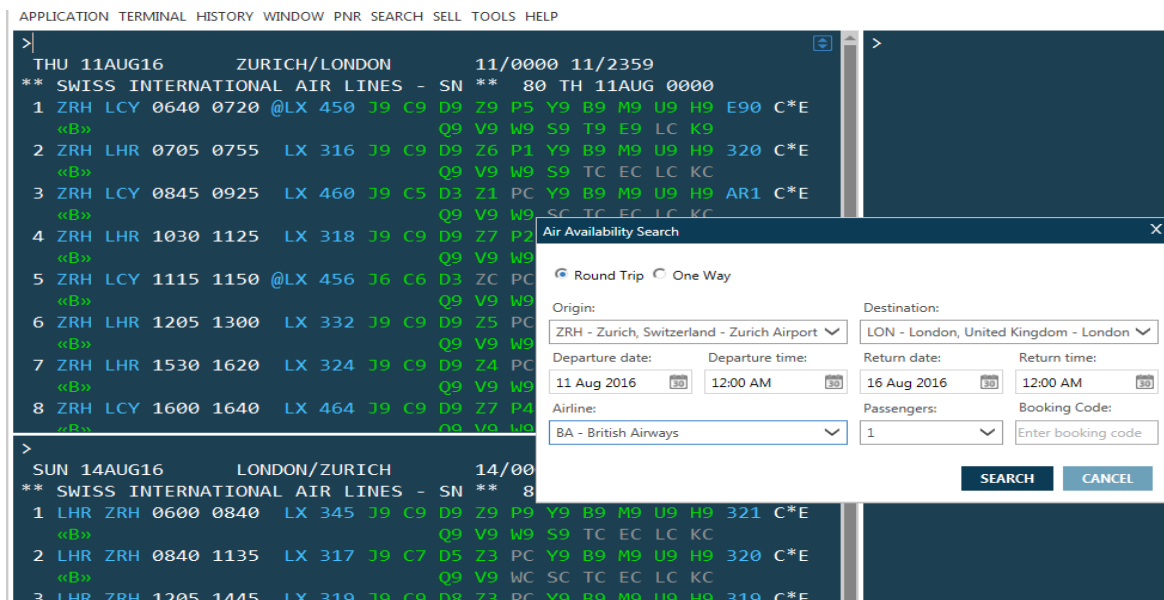

Zusätzliche Suche in der Air Availability Search Maske über das Dropdown Menu zB mit der Eingabe China

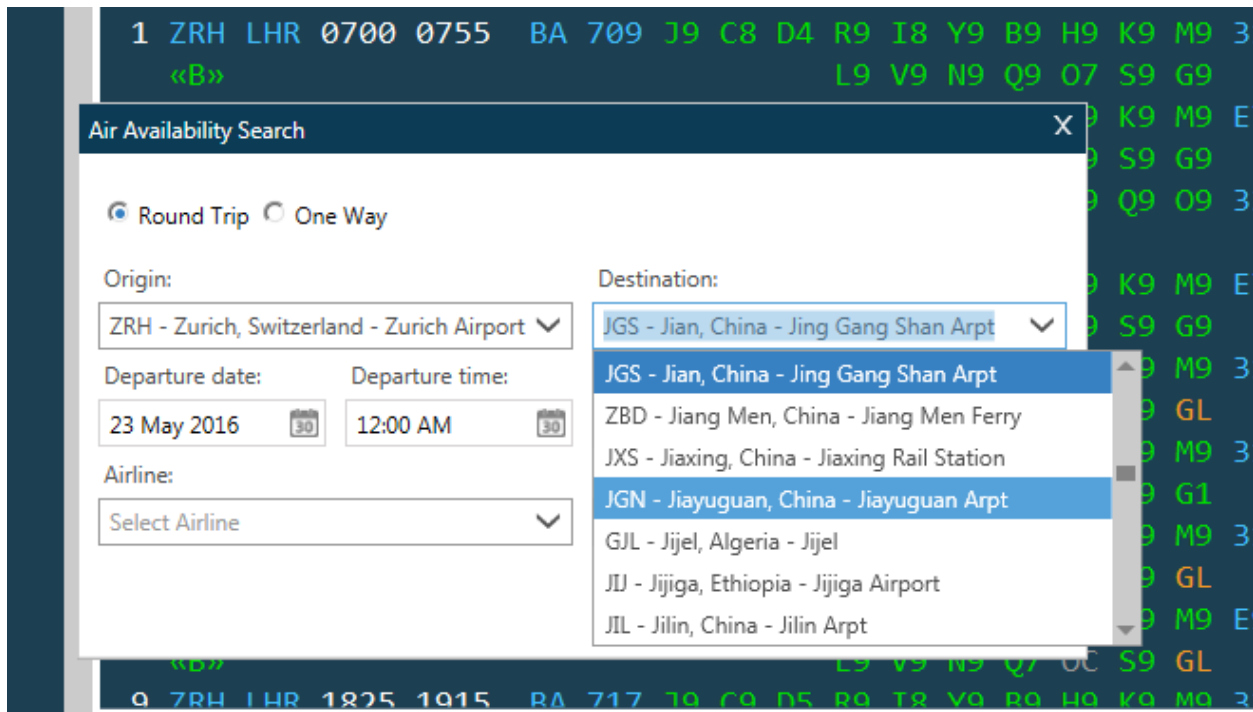

oder Suche nach allen Railstations, wo das Wort „Rail“ darin enthalten ist

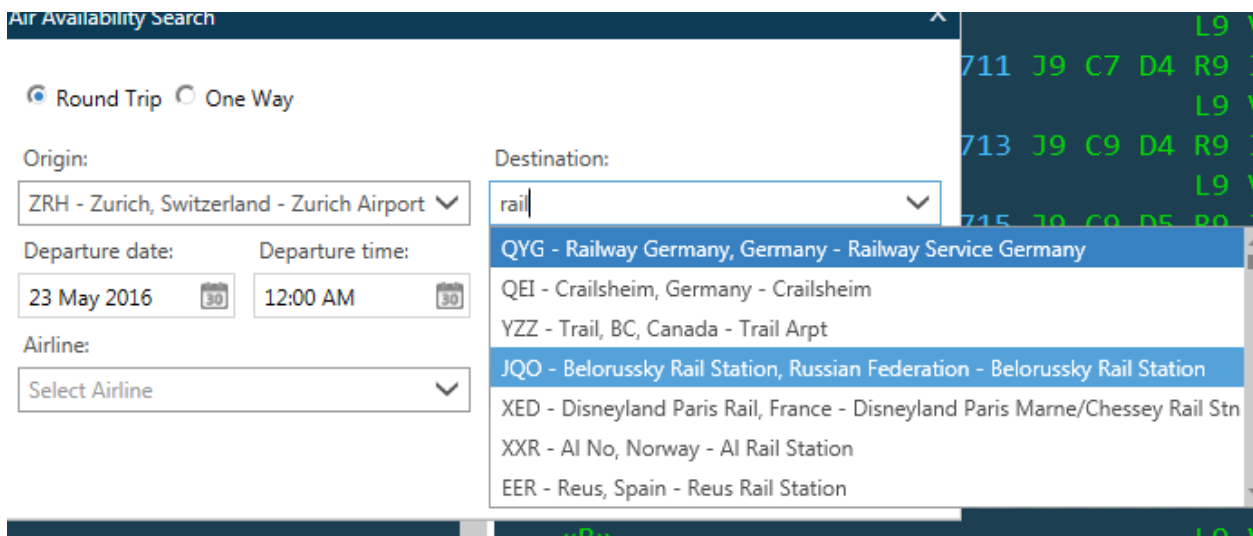

Dropdown Menu funktioniert in jedem der Felder

Funktioniert bei den Hotels auch zB **AZ, United States** - ebenso der Bundesstaat hier **Arizona** – Navigation Tab Tab und in jedem der Felder kann auch nur 1 Buchstabe eingegeben werden und die Auswahl erscheint.

Jedes Feld mit Tabulator ansteuerbar

The screenshot shows a web interface for a "Hotel Availability Search". The main heading is "Hotel Availability Search". Below it, the section "Reservation Details" contains several input fields. The "City:" field is currently active, with a dropdown menu open showing a list of options: "az, united states", "PGA - Page, AZ, United States", "MSC - Mesa, AZ, United States", "ZBS - Mesa, AZ, United States", "LGF - Yuma, AZ, United States", "YUM - Yuma, AZ, United States", "VLE - Valle, AZ, United States", and "GLB - Globe, AZ, United States". To the right of the City field are "Check-In Date:" and "Check-Out Date:" fields, both containing dates from May 2016 and calendar icons. Below these is a "Country:" field. At the bottom of the form, the section "Additional Search Options" is visible.

Mietwagenlocationscodes sind neu sichtbar in der Suchmaske

Neu bei den Mietwagen über die Lasche **Pick-up Location** – nebst dem Mietwagenanbieter, der Adresse, ist auch der Agentur-Coder oder Locations-Code ersichtlich

Car Availability Search

Reservation Details

Pick-Up City:

Drop-Off City:

Additional Search Options

Car Type: -or- Size:

Rate Code: Code:

Rate Category:

Vendor: _____ Corporate Discount: _____ Frequent Renter Number: _____ Promotional Code: _____ Tour Number: _____

Pick-Up Location:

Pick-Up Date:

Pick-Up Time:

Drop-Off Time:

Fuel/AC:

ANY			
-- LON CITY LOCATIONS-----			
AL - 49 WOBURN PLACE	LONC83	1N	
ET - 49 WOBURN PLACE BLOOMSBURY	LONC46	1N	
ZE - LONDON - RUSSELL SQUARE	LONC63	1N	
ZL - 49 WOBURN PLACE	LONC13	1N	
SX - LONDON HOLBORN/CITADINES H	LONC45	1NE	

Hotelsuchmaske bleibt nach einer Suche ausgefüllt und kann angepasst werden

Hotel Availability Search – Beispiel London mit der Location „City“ und der Distanz von 1 Kilometer > Search

The screenshot shows a 'Hotel Availability Search' window with the following fields and values:

- Reservation Details:**
 - City: LON - London, United Kingdom
 - Check-In Date: 18 Nov 2016
 - Check-Out Date: 20 Nov 2016
 - Guests: 1
- Hotel Location:** CITY
- Reference Point: Any
- Country: (empty)
- Postal Code: (empty)
- Address (Full or Partial): (empty)
- Distance: 1 Kilometers
- Supplier: Select supplier

Additional Search Options:

- Frequent Guest Number: Select supplier | Number
- Property ID: (empty)
- Property Name: (empty)
- NTM Rating: (empty) - (empty)
- AAA Rating: (empty) - (empty)
- Negotiated Rate Code: Code 1 | Code 2 | Code 3 | Code 4
- Rate Category: Select | Select | Select

Buttons: SEARCH, CANCEL

Red boxes highlight the following fields: Check-In Date, Check-Out Date, Hotel Location, Distance, and the SEARCH button.

Die HOA Eingabe erscheint im Hintergrund und danach die Aufstellung

Room	Hotel	Address	Price Range (GBP)	Rating
1 A VY	THE CONNAUGHT	CARLOS PLACE MAYFAIR	400.00 - 2200.00	5
2 A !MU	MILLENNIUM MAYFAIR	44 GROSVENOR SQUARE	210.00 - 490.00	4
3 A !PK	PARK PLAZA VICTORIA	LONDON GB	220.15 - 472.00	4
4 A !LO	THE LANGHAM LONDON	LONDON GB	264.00 - 1602.00	5
5 A VY	CLARIDGES	BROOK STREET	400.00 - 2150.00	5

Zurück zur Hotel Availability Search Maske und den Supplier sowie den Rate Code ergänzen – die vorherigen Eingaben in der Maske bleiben bestehen > Search

Hotel Availability Search

Reservation Details

City: LON - London, United Kingdom | Check-In Date: 18 Nov 2016 | Check-Out Date: 20 Nov 2016 | Guests: 1

Hotel Location: CITY | Reference Point: Any | Country: | Postal Code: | Distance: 1 Kilometers

Supplier: **IC - Intercontinental Hote**

Additional Search Options

Frequent Guest Number: Select supplier | Number: | Property ID: | Property Name: | NTM Rating: | AAA Rating: | Negotiated Rate Code: Code 1 | Code 2 | Code 3 | Code 4 | **Rate Category: Corporate**

SEARCH CANCEL RESET

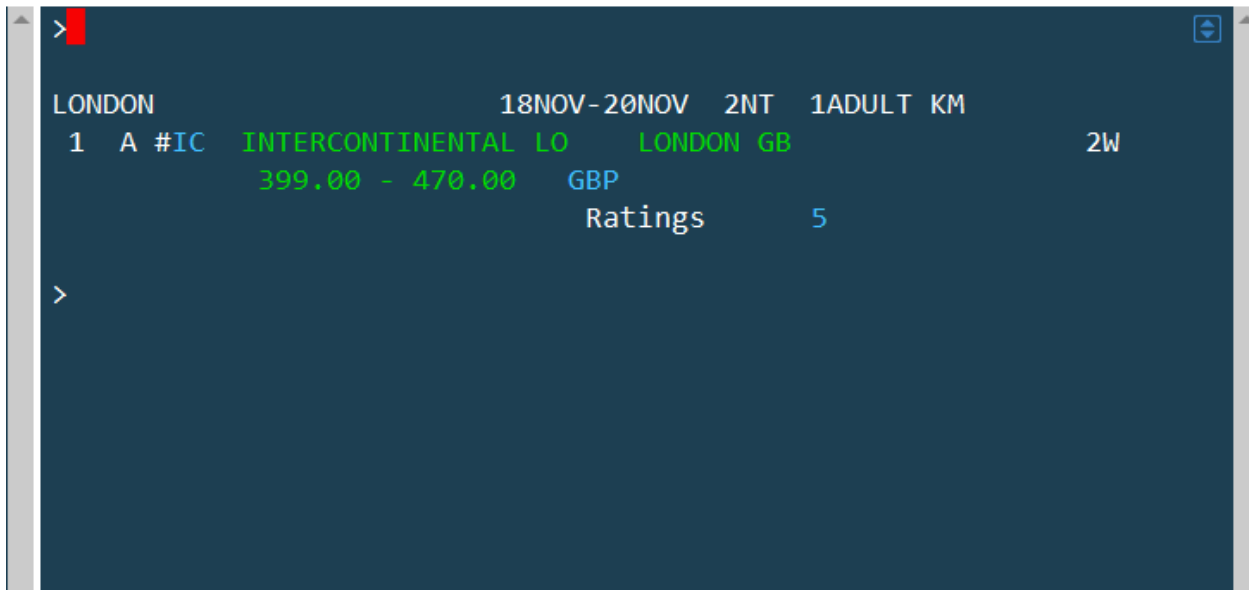

Funktioniert auch mit der **HOA** Eingabe - Beispiel Madrid:

Eingabe : HOA11AUG-13AUGMAD/2/SI/L-C/D-1K und Enter

Corporate Code ergänzen mit Hotel Availability Search Maske > Search

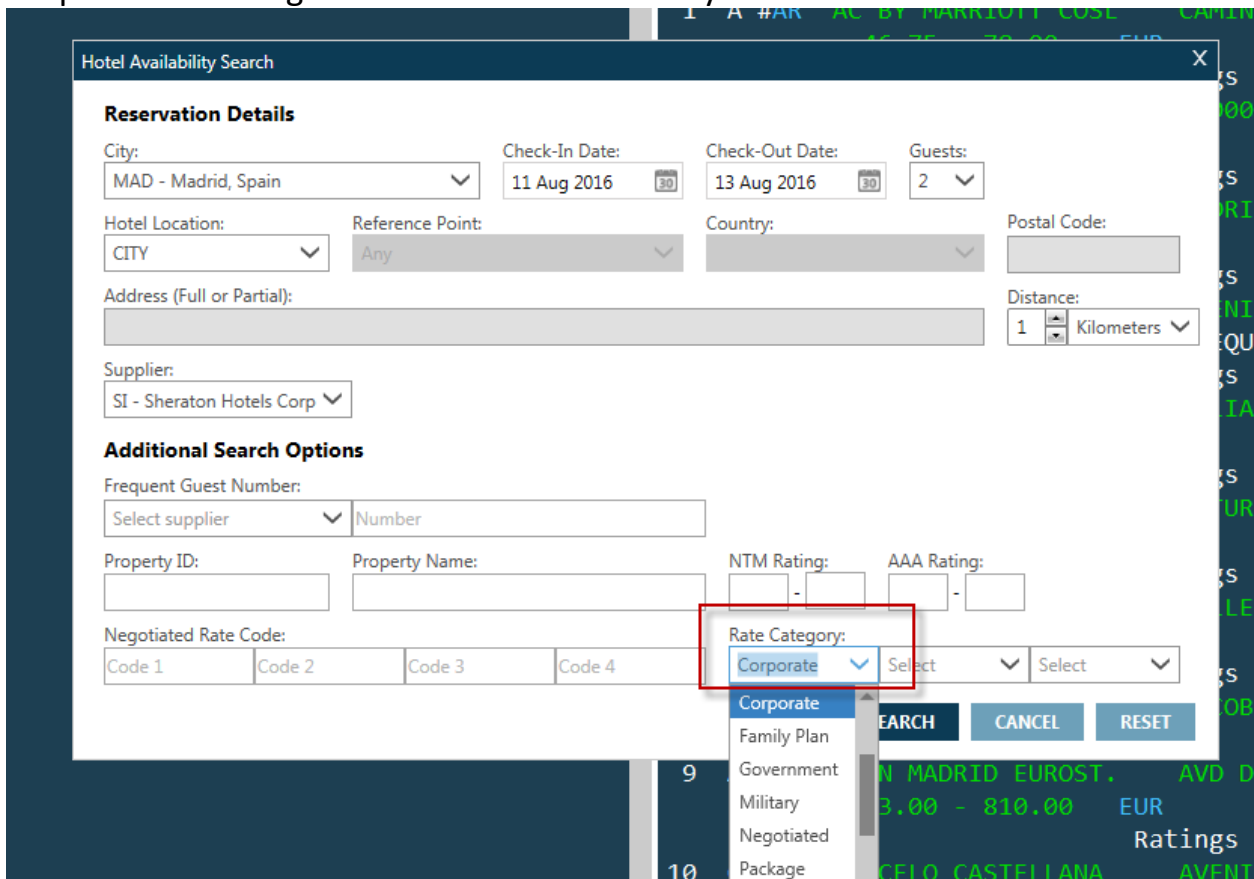

Pünktlichkeitsinformation in der Flugverfügbarkeit

A11AUGNYCMIA – zur Zeit nur bei den amerikanischen Airlines verfügbar

Klick auf Flugnummer und die „On Time Performance“ erscheint

Day	Month	Origin	Destination	Time	Airline	Class	Seats	On Time Performance	
THU	11AUG16	NEW YORK	MIAMI	11/0000	11/2359				
1	JFK	MIA	0550	0848	@BA4362	F9 A9 J9 C9 D9 R9 I9 Y9 B9 H9	757	C	
	«B»					K9 M9 L9 V9	NC SC OC QC		
2	JFK	MIA	0550	0848	AA 947	F7 A7 P7 Y7 B0 H7 K7 M7 L7 W7	757	C*	
	«B»						4 N0 Q0 00		
3	LGA	MIA	0550	0853	@BA776		9 Y9 B9 H9	738	C
	«B»						NC SC OC QC		
4	LGA	MIA	0550	0853	AA1399	F7 A7 P7 Y7 B0 H7 K7 M7 L7 W7	738	C*	
	«B»					V5 G2 S0 N0 Q0 00			

Departs JFK Terminal 8
Elapsed Flying Time: 02:58
On Time Performance: 80 to 89,9 %

Rest von der Welt steht immer „no flight data available“

Umsteigezeit in der Flugverfügbarkeit (Angabe der Ground-Time)

A17AUGZRHSDYD

Day	Month	Origin	Destination	Time	Airline	Class	Seats	On Time Performance
WED	17AUG16	ZURICH	SYDNEY	17/0000	17/2359			
1	ZRH	SIN17/	1145#0555	SQ 345	R7 F7 A4 Z9 C9 J9 U9 D4 S9	388	C*E	
	«B»							
2		SYD18/	0705 1645	SQ 241		773	C*E	
3	ZRH	SIN17/	1145#0555	@VA5661	J4 C4 D4 I0 Y4 B4 H4 K4 L4	388	C*E	
	«B»				E4 N4 V4 Q4 T0			
4		SYD18/	0705 1645	@VA5511	J4 C4 D4 I4 Y4 B4 H4 K4 L4	773	C*E	
					E0 N4 V0 Q0 T0			
5	ZRH	AUH17/	1125 1940	EY 74	F7 A7 R7 J7 C7 D7 W7 Z7 Y7	789	C*E	
	«B»				B7 H7 K7 M7 Q7 L7 V7 U0 E0			
6		SYD17/	2155#1755	EY 454	P2 F7 A7 R7 J7 C7 D7 W7 Z7	388	C*E	
					Y7 B7 H7 K7 M7 Q7 L7 V7 U0 E0			

Arrives SIN Terminal 0
Elapsed Flying Time: 12:10
Ground Time: 01:10
On Time Performance: No flight data available

Zusätzliche Flugverfügbarkeitsangaben werden neu interaktiv dargestellt

A11AUGZRH-BKK*BA – Anfrage direkt über den Link zur BA – Anzeige der Flüge die BA zeigen will

Anfrage direkt im Galileo:

A11AUGZRH-BKK/BA# - dieser # hat bis anhin im Smartpoint nicht funktioniert – jetzt werden alle angefragten Flüge angezeigt

Codeshares können nicht ausgeschlossen werden da die Abfrage auf die Referenzen der Flugnummer geht

Kombination mit Umsteigen in München

11AUG ZRH-BKK.MUC/LH# also mit LH only

Wechsel von der Flugverfügbarkeit in die Tarifanzeige mit FDA

A11AUGZRH-BKK

Nach der Abfrage das **FDA** (Fare Display Availability) eingeben für die angefragte Strecke

Richtiger Fare Display geht auf – mit allen Airlines und dem erfragten Datum 11AUG

Folgeeingabe für eine bestimmte Airline **FD/LX** und dem erfragten Datum 11AUG

```
1-FD/LX
X
FARES LAST UPDATED 21JUN 14:09 P
LX ZRH-BKK DEPART 11AUG
MPM 7128 EH 10671 TS
**ADDITIONAL TAXES/FEES MAY APPLY**
PUBLIC FARES
CX  FARE  FARE  C  AP  MIN/  SEASONS..... MR GI DT
   CHF  BASIS
ZRHBKK
1 LX  122.00R  LNCSR  L   V/6M
2 LX  162.00R  ENCSR  E   V/12M
3 LX  172.00R  LRCSR  L   V/6M
4 LX  202.00R  TNCSR  T   V/6M
5 LX  212.00R  ENCSR  E   V/12M
```

Mit der Eingabe #VT wird die neue Emailversandseite von Viewtrip aufgerufen

#VT – neues Viewtrip ist so ausgelegt, dass man dem Kunden den Link mit den Attachements zustellen kann (Itinerary, eTicket, Expense Receipt)

Travel Agent Itinerary Sender

To Email Address:

CC Email Address:

BCC Email Address:

- Include Itinerary
- Include eTicket
- Include Expense Receipt

Your Email Address:

Email Message:

Preview Traveler Itinerary

ETICKET EXPENSE

My Trip

Expand All

THU, JUN 16 - FRI, JUN 17 - Zurich (ZRH) to Dubai (DXB) - Confirmed ✓

Emirates (EK) 86 Confirmation Number: PLEZXB Expand

DEPART **10:15** PM ZRH NON STOP → ARRIVE **6:25** AM DXB

MON, JUN 20 - Dubai (DXB) to Zurich (ZRH) - Confirmed ✓

Emirates (EK) 85 Confirmation Number: PLEZXB Expand

DEPART **3:45** PM DXB NON STOP → ARRIVE **8:20** PM ZRH

Help

Your Reservation Code: P6NT0W

CM/ Ihr Agencyfile

Übersicht auf C* und Enter

```
1-C* +
>
«Hide Line Numbers»
X7K /TRAVELPORT CH/ 27APR93
AGENCYFILE
 1Y/P.ZRHT*41 844 425 453 TRAVELPORT SWITZERLAND AG
 2Y/R.PSGR
 3Y/T.T*
 4Y/NP.VIEWTRIPNET
 5Y/NP.TEST BOOKING
 6Y/NP.ETKT2PDF
 8N/NP.SMS TEXT/TRAVELPORT SWITZERLAND/
 9N/MT.SWISSALES@TRAVELPORT.COM
10NH/HOTEL PEF/THR/TVL
59B
60Y/MT.SWISSTRAINING@TRAVELPORT.COM
62Y/W.TRAVELPORT SWITZERLAND AG*BASLERSRTRASSE 60*ZURICH*CH*P/8048
63Y/RI.PROCEED TO CHECK IN AT LEAST 2 HOURS BEFORE DEPARTURE
```

Bitte teilen Sie uns mit, wenn wir Ihnen beim Erstellen des Files behilflich sein dürfen

Automatische Eingabe des R.P im Smartpoint bei jeder Buchung – Einstieg über Application – Application Settings



Und dann unter AutoReceive den Befehl eingeben > Save

